TEKSAS

45

HEY Mecmua Çift Renkli (Nadir)

1 Yeni Macera , 2 Tek Gelen Zukor
3 Korkunç Tecrübe
4 Savaş Kurnazlıkları
5 Tehlike
6 Kaçağın Avı

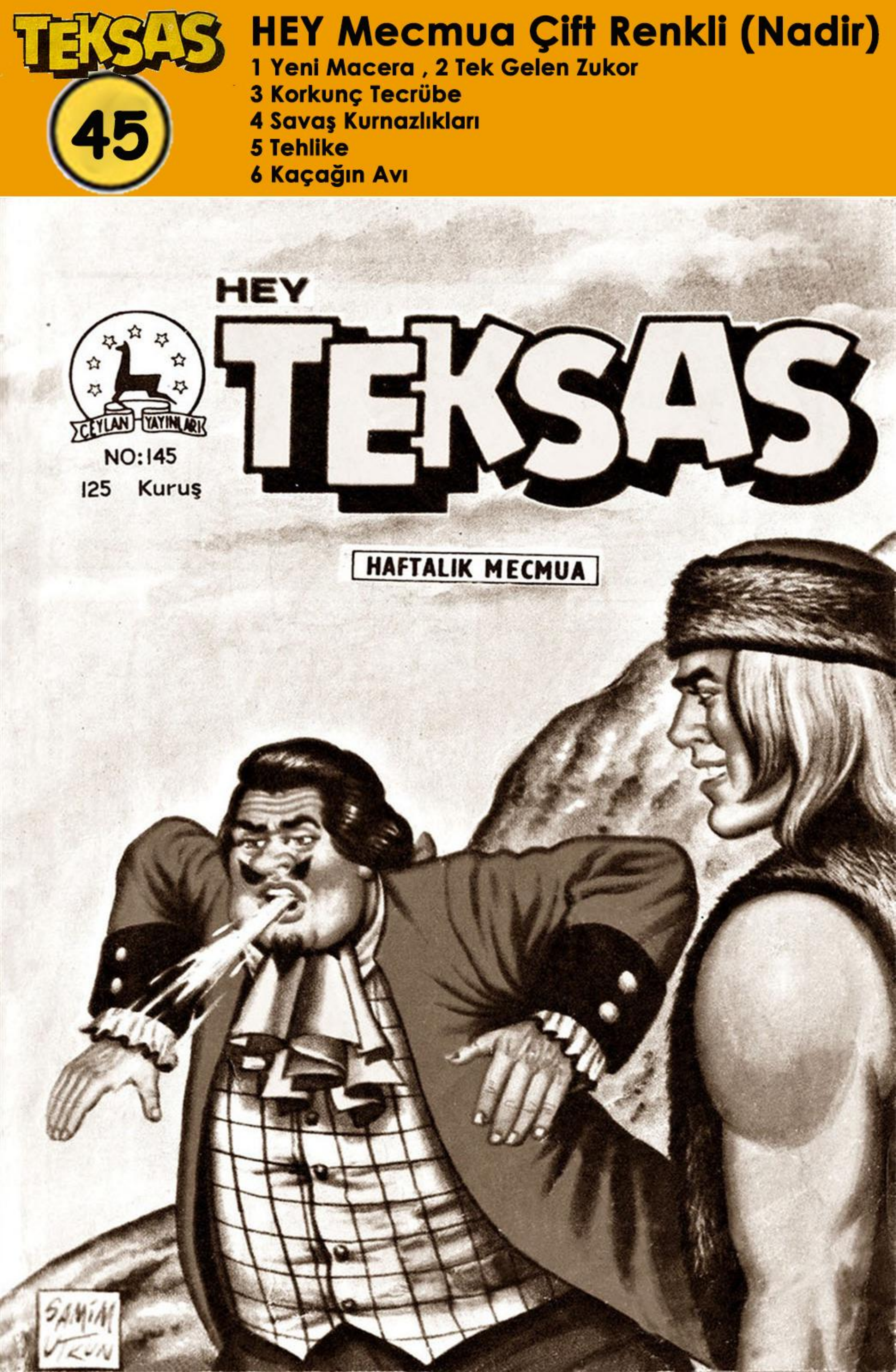

Hey
TEKSAS
NO: 145
Türkiye'de neşir hakkı Ceylan Yayınlarına aittir.

BLEK'LE BURADA BULUŞACAKTIK DEĞİL Mİ ?
EVET RODİ.. AMA O GELİNCEYE KADAR KARNIMIZI DOYURABİLİRİZ BİZ...

OF!.. AMMA DA KOŞTUM.. KURTULDUM MU ACABA ?
BU GEMİCİ DE NEREDEN GELİYOR BÖYLE ?..
1-4

ÇABUK BİR BİRA BANA!
ZAVALLI!.. AMMA SABIRSIZLANIYOR...
KORKMUŞ DA BİR HAL VAR ADAM CAĞIZDA
1-5

EYVAH!.. İŞTE ONLAR.. GELİYORLAR...

AA!.. BAK!.. BİRASINI BİLE İÇMEDEN KAÇIYOR ....
DELİ GALİBA!..

ŞU İKİ GEMİCİ DE ONU KOVALIYORLAR BAK!.. ....
İŞTE O!.. KOŞALIM ÇABUK!
1-6

NEDİR ACABA MESELE ?..
GEMİCİLERİN İŞLERİNE BURUN SOKULMAZ.. BİZE NE..!

ONLAR KAVGASIZ YAŞIYAMAZLAR.. TEHLİKELERLE DOLU BİR HAYAT, UYKUSUZLUK VE KÖTÜ BESLENME BU HALE SOKMUŞTUR ONLARI..

DOĞRU!.. İYİ Kİ GEMİCİ OLMAMIŞIZ BİZ DE..
ÖLDÜRSELER-DİBİLE GEMİCİ OLMAZDIM ZATEN..
1-7

ZAVALLILAR.. ONLAR BÖYLE YEMEK YİYEMEZLER MESELÂ..
TABİİ.. İKİ ŞAMPANLA BİR VAZO DA ÇİÇEK İSTİYORUM.
NASIL ? ONU DA MI YİYECEKSİNİZ YOKSA ?

ÇİÇEĞİ KEÇİLER YER ZEVK SAHİBİ İNSANLAR İSE SEYREDERLER DOSTUM.. BUNU BİL..
1-8

EH! ARTIK YEMEĞE BAŞLIYABİLİRİZ SEVGİLİ RODİ...
BEN HAZIRIM!

KAÇIRDIK HERİFİ.. NE AKSİ!.
HEY!.. ŞU MANZARA NE GETİRDİ AKLINA SENİN ?
1-9

BİR SAAT SONRA...

NASIL DÜŞTÜK AMA BİZ BU DİŞ YERE ?
DİŞ MI ? KAÇIP DA SAĞ KALABİLEN GEMİCİLER YÜZEN ZİNDAN DERLER BU GEMİYE..

ANACIĞIM ...
BAZI TAYFALAR GÜNDE ONİKİ KIRBAÇA DAYANAMIYACAK KADAR ÇITKIRILDIM OLUYORLAR İŞTE.. HA.. HA.. HA..
1-13

BU GÜN DE BİR TAYFA KAÇTI.. NE YAZIK Kİ YAKALIYAMADIK KERATAYI...

ŞU ALTINKUZU OTELİNE GELİP KAÇAN GEMİCİDEN BAHSEDİYOR OLACAK...
ONUN YERİNE DE BİZİ YAKALADILAR DEMEK O İKİSİ-...

TAMAM !.. KAFAN İYİ ÇALIŞIYOR.. AMA ARTIK KAFAN DEĞİL KOLLARIN ÇALIŞACAK...
1-14

BANA BAKIN LOSTROMO EFENDİ !. BİZ ASLA BU GE..
AH!.
KONUŞMA ZAMANI BİTTİ KES!.
VAY ZORBA VAY..

SEN DE KAÇIL BAKAYIM KENARA GEVEZE MİÇO!.
AHI!
1-15

BAK ŞU BAŞI-MIZA GELENLERE! GEBERTECEK-LER BİZİ BURA-DA...

YOK CANIM!.. NE MÜNA-SEBET.. YEMEKLERİMİZ ŞAHANEDİR.. BUY-RUN SOMUNU-NUZU-
YA YEMEK NEREDE?
1-16

SOMUNUN İÇİN-DEDİR.. İTİRAZ ET-MİYE KALKMAZ-SINIZ HER HALDE TABİİ...

PROFESÖR EKME-Ğİ KOPARINCA..
VAY CANINA! KURTLAR!..

BİZ BU-NU YİYE-MEYİZ ASLA!
BELKİ ŞİMDİ ÖYLE! AMA ÇOK ACIKIN-CA YERSİNİZ AFİYETLE..

HAYDİ BAKALIM ŞİMDİ İŞ BAŞINA! DURMAYIN!
1-17

BU SIRADA ALTIN-KUZU OTELİN-DE..
EE!.. BİR GÖBEKLİ VE BİR DE ÇOCUK GELMEDİLER Mİ ACABA BURAYA?
AH!.. ZAVALLICIKLAR!..
İKİ GEMİCİ ONLARI GA-FİL AVLAYIP LİMANDAKİ BİR GEMİYE GÖ-TÜRDÜLER...
NE?
1-18

VE GEMİDE ...

HAYDİ ÇABUK!

NE BELAYA ÇATTIK DURUP DURURKEN.. YEMEKLERİ BİLE YİYEMEDİK..

KİMBİLİR NEREYERE GİDECEĞİZ BU GEMİYLE...

AA! ŞURAYA BAKIN! BLEK KOŞUYOR BU TARAFA ....

19

İŞTE RODİ İLE PROFESÖR ORADALAR. EYVAH!. GEMİ DE HAREKET EDİYOR.

BLEK! YAŞASIN! KURTULDUK.

ÇALIŞACAĞINIZA BAĞIRIRSINIZ HA GİDİ TEMBELLER SİZİ.. DURMAYIN!.

İMDAT!.

AHI!

1-20

ŞURADAN SARKAN İPLE GEMİYE GEÇEBİLİRSEM NE ÂLÂ.. AKSİ HALDE KAÇIRIRIM..

BLEK İPLE AÇILIP KENDİNİ BIRAKIR..

1-21

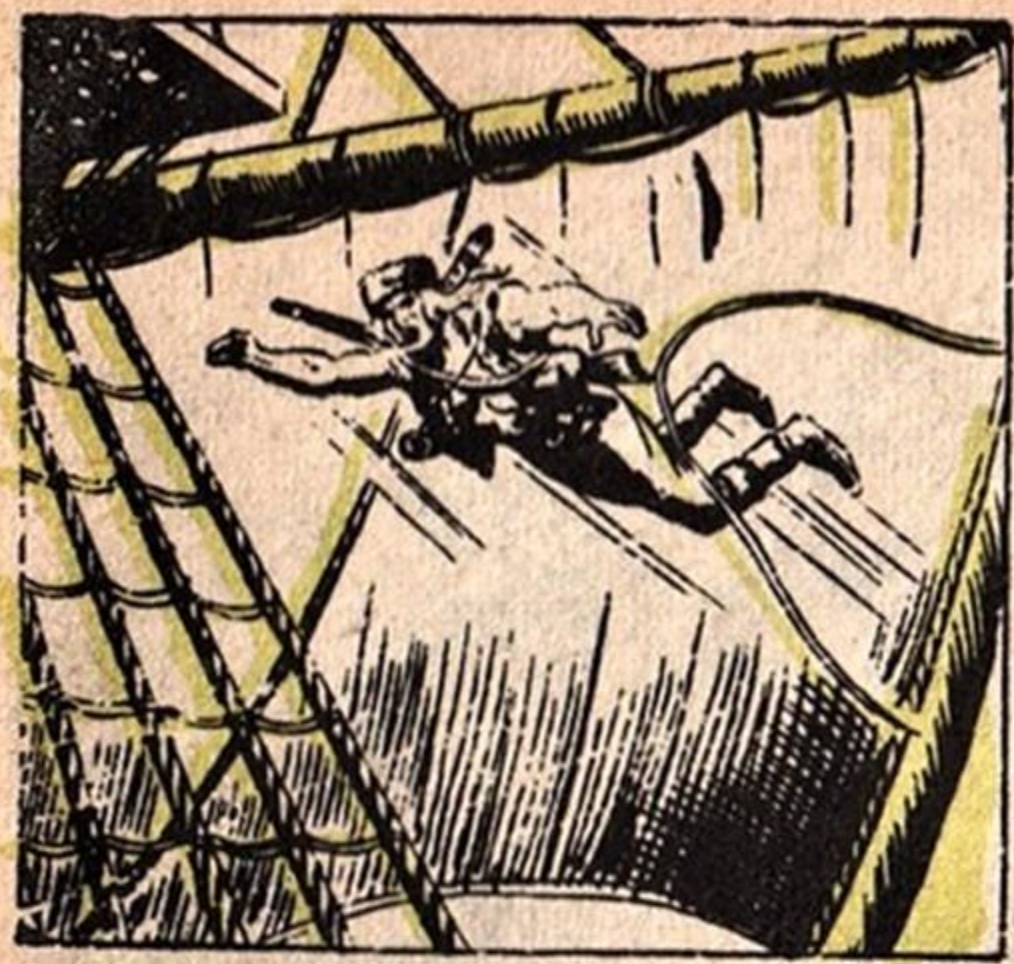

YAŞASIN!.. TİRANTALARA TUTUNDU BLEK!..
GEMİYE ATLAYAN O DELİYİ DE BAĞLIYACAĞIM ŞİMDİ BURAYA..
AHI!
1-22

O KADAR NİKBİN OLMA ARKADAŞ!
ŞİMDİ GÖRÜRSÜN KABADAYILIĞI...

1-23

AFERİN ÇOCUKLAR!. BAŞALTINA KAPATIN ŞİMDİLİK ONU.. SİLAHLARINI DA ALIN!.....
BAŞÜSTÜNE KAPTAN!.
1-24

MAHVOLDUK!.. TEK ÜMİDİMİZ BLEK'Dİ ONU DA GAFİL AVLADILAR..
ZAVALLI BLEK VE BİZ!..

VE GEMİ PUPA YELKEN LİMANDAN AYRILIR..
1-25

HAVA MÜSAİT.. YOLCULUK İYİ GEÇECEĞE BENZİYOR KAPTAN..
ŞU BAŞALTINA ATTIĞINIZ DEV'E, BİR BAKIN.. KENDİNE GELDİ Mİ ACABA?

KENDİNE GELİYOR KAPTAN..
İYİ..! ŞU ANDAN İTİBAREN GEMİNİN PERSONELİNDEN SAYILDIĞINI TEBLİĞ EDİN KENDİSİNE!..
1-26

ŞİMDİ OKŞARIM BİRAZ ONU BEN..
VAY CANINA!..

AH...
SOCK!
LOSTROMO KIRBACINI ŞAKLATMIYA BAŞLADI..

YAMANDIR ŞU GORİL.. YEDİ TAYFAYI TEK BAŞINA MUMA ÇEVİRDİĞİNİ GÖZLERİMLE GÖRDÜM...

AMA BAŞALTINDA İŞLER KÖTÜ GİTMEKTEDİR...
AH!.

VAY CANINA!. DAYAĞI YİYEN BİZİM LOŞTROMO İMİŞ MEĞER..
İNANILIR ŞEY DEĞİL DOĞRUSU...
1-28

TAYFALAR!. HEPİNİZ BAŞALTINA!. BENZETİN ŞU İSYAN EDEN SARI-ŞIN DEV'İ ...
1-29

ŞİMDİ KAPTAN!
ONU SEN BİZE BIRAK!.
PİŞMAN EDERİZ BİZ ONU...

PROFE-SÖR!. KO-ŞUP YAR-DIM EDE-LİM ONA ÇABUK
ACELE ETME RODİ!

AH!.

O ONLARI TEMİZLER!. BİZ KAPTANA GÖZ-KULAK O-LURUZ DAHA İYİ...
1-30

GERÇEKTEN DE BU SIRADA . . .

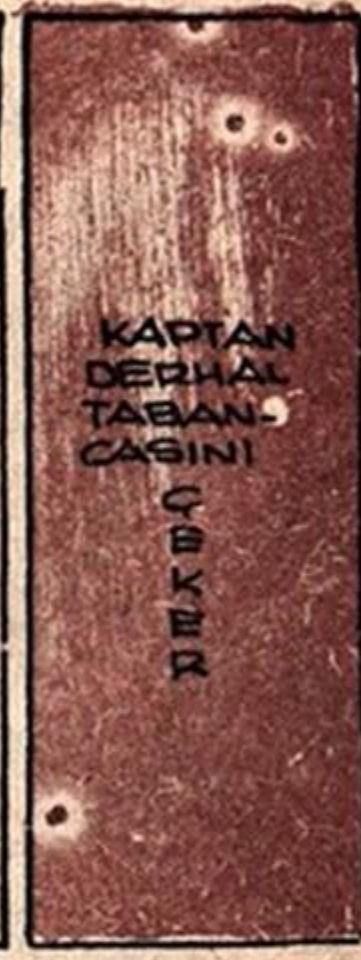

TEK GEZEN ZUKOR

AMA BU SIRADA PROFESÖR..

DURUMA MÜDAHELE EDER..
2-2

AH!..

BLEK DE FIRSATI KAÇIRMAZ.
YAŞA PROFESÖR!

ŞİMDİ DURUM TERSİNE DÖNDÜ ÇİZMELERİMİN KAPTANI.. HAYATIN ELİMDE -
VAY CANINA!
YAŞASIN!.. KAZANDIK!..
35
2-3

ROTAYI DEĞİŞTİR! KARAYA DÖNÜYORUZ.. OYUN OYNAMIYA KALKMA ZARARLI ÇIKARSIN HA..

BÖYLECE GEMİ EN YAKIN KOYA DOĞRU DÜMEN KIRAR ...
36
2-4

HEPSİ BİR TARAFTA MEŞGUL.. PLANIMI TATBİK EDEBİLİRİM ŞİMDİ...
37

SİLAHHANEDEN SİLAHLARI ALIP TAYFALARIMI SİLAHLANDIRDIMMI TAMAMDIR.
2-5

İŞTE DOLAP! AMA KAPISI NEDEN AÇIK BUNUN ?

HAYRET! DOLABIMDAKİ SİLAHLAR DA YOK OLMUŞ ...
ÖYLE OLMUŞ YA!

ZİRA ONLARI BEN EMİN BİR YERE KALDIRMIŞIM..
AA!
2-6

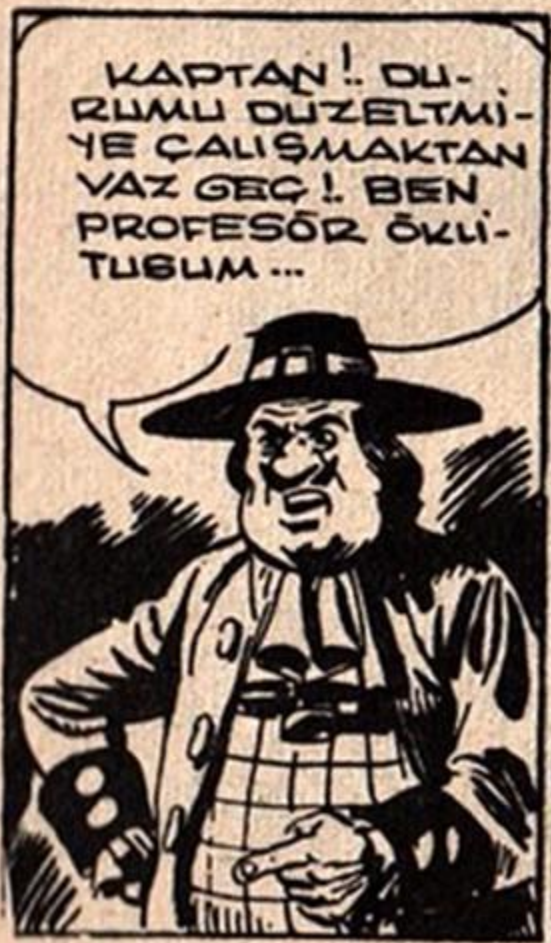
KAPTAN! DURUMU DÜZELTMİYE ÇALIŞMAKTAN VAZGEÇ! BEN PROFESÖR ÖKLİTUSUM...

ŞU.. ÇELİK BLEK'İN ARKADAŞI ÖKLİTUS MU YOKSA ?
TAMAM! O SARIŞIN ADAM BLEK, O ÇOCUK DA RODİ'DİR ANLADIN MI ?
2-7

ÇELİK BLEK Mİ ? ANACIĞIM.. TAHMİN ETMELİYDİM BUNU..
39

PEKİ.. PEKİ.. TÖVBE!.. NE İSTERSENİZ ONU YAPIN!.

HA.. HA!.. KORKUDAN BİR KARACİĞER KRİZİ GEÇİRİYOR.. SURATI MOŞ MOR OLDU ...
TÖVBE.. TÖVBE..

KAPTAN KAMARASINA GİDER..
BİR ŞEYLER YİYEYİM. BELKİ ASABIM DÜZELİR..
40
2-8

TAVUK KIZARTMASI, PEYNİR MORALİMİ DÜZELTİR..
YOK OLMADI!.

MİĞDENİ BOZAR BUNLAR SENİN..
BİZE YEDİRMEK İSTEDİĞİN KURTLU EKMEK DÜZELTİR ANCAK SENİ ....
GULP!
41
2-9

TAVUK PEK ENFESMİŞ.
HELE PEYNİR!.. NEFASETİNE DİYECEK YOKMUŞ DOĞRUSU PROFESÖR...

BİR SAAT SONRA
İŞTE VİNGATE KÖRFEZİ!..
42
2-10

BU SURETLE BİR MÜDDET SONRA..
İŞTE SİLAHLARINIZA VEDA ETMEK ZAMANINIZ GELDİ TAYFA MÜSVEDDELERİ..
ALÇAK!.. SİLAHLARIMIZI DENİZE ATIYOR...
2-11

SUSUN SERSEMLER!.. DUYUP DÖNERLERSE HAPI YUTARIZ BU SEFER..
43

AFEDERSİNİZ KAPTAN..O ADAMLA ÇOCUĞUN HÜVİYETLERİNİ BİLMİYORDUK...
EE?
HER TAYFA İÇİN İKİ STERLİN VERİRDİNİZ BİZE DE.. BU İKİSİ İÇİN DÖRT S...

DEFOLUN KARŞIMDAN!.. BİR DE UTANMADAN PARA İSTİYORLAR..
AH!..
2-12

OH!.. YAŞASIN KARA!.. ORMANLAR.. DAĞLAR.. TEKRAR KAVUŞTUK İŞTE TOPRAĞA..
ŞİMDİ NE YAPACAĞIZ?

BURASI BİZİM ARAZİMİZ DEĞİL.. BEN BİR YAKIN KEŞİF YAPAYIM HELE!..
45
2-13

BLEK BİTKİLER ARA SINDA İLERLER...

BİRİŞİ GÖZETLİYOR GİBİME GELİYOR BENİ....
Ooo.

46
2-14

BU HÜCUMU BEKLİYORDUM ZATEN..
MANİTU.
47
2-15

DEMEK BİR DÜŞMAN KIZILDERİLİSİN SEN!
GEBER!.. SARIBENİZLİ!.

EMRE-DERSİN KIRMIZIBENİZLİ-
48
2-16

VOAH!.

HALA NE BEKLİYOR-SUN BENİ ÖLDÜRMEK İÇİN.. HAKKIN BU SENİN.
SUS SERSEM! ...
2-17

NASIL? AMA BEN..
AVCILAR SENİN GİBİ VAHŞİ DEĞİLDİRLER.. ...

VOAH!.. BÜYÜK KAYIĞIN REİSİ GİBİ NAMERT DEĞİLSİN SEN GENÇ ADAM ...

KİM BU BÜYÜK KAYIĞIN REİSİ ?..
BİR KAÇ GÜN ÖNCE ÇOK YELKENLİ BÜYÜK BİR KAYIK GELDİ BURAYA..
2-18

HEPSİ KIRMIZI CEKETLİYDİLER.. REİSLERİ REİSİMİZLE ANLAŞMAK İSTİYORDU ...

YA!.. BİR İNGİLİZ HARP GEMİSİ OLACAK BU BAHSETTİĞİN..

BURADAKİ DİĞER SARIBENİZLİLERE HARP AÇMAMIZI İSTİYORDU O REİS..
MM!..
2-19

HEP AYNI HİKAYE! BU TOPRAKLARDAKİ MİLLİYETÇİLERİ İMHA ETTİRMEK İSTİYOR..

HOŞCAKAL ARKADAŞ ...
MANİTU SENİ KORUSUN BEYAZ ADAM..!

BLEK HIZLI ADIMLARLA DÖNÜŞ YOLUNU TUTAR..
2-20

.. VE OLANLARI ARKADAŞLARINA ANLATIR.
KIZILDERİLİLERİ İNGİLİZLER KIŞKIRTIYORLAR DEMEK GENE..
VAZİYET CİDDİ.. DURUN DA KAFAMI ÇALIŞTIRAYIM BİRAZ ... ...

BU ARADA MUFASSAL BİLGİ ALMALIYIZ... HALA OTURUYORSA BU KOY'UN AZ İLERİSİNDE DOSTUM ZUKOR OTURUR.. .....
2-21

BARAKASI BİR İKMAL MERKEZİDİR ADETA.: HER KESLE TEMAS HALİNDEDİR. O BİLGİ VEREBİLİR BİZE.

BİLİYORUM ORASINI!- BİZ DE BİR KEŞİF YAPALIM.. BULUŞURUZ SONRA ORADA
OLUR!. SİZ SAHİL BOYUNDA YAPIN KEŞFİNİZİ..
2-22

BU SURETLE KEŞIF HAREKETI BAŞLAR.

BLEK DE İÇ ARAZİDE ..

.. İLERLEMEKTEDİR. ..
BURALARDA BİR HAREKET YOK.. BARAKA DA BURALARDA OLACAK ....
55
2-23

İŞTE BARAKA BURADA!.. KAPI DA DA İKİ AT VAR.. BİRİ KIZILDERİLİ TARZINDA KAPATILMIŞ ...
56

VE BARAKADA
UN VE FASULYA ALDINIZ VE CİN İÇTİNİZ.. BORCUNUZ İKİ STERLİN EDER..
DUYDUN MU MONK?
HA.. HA.. HAA!..
2-24

PARA İSTERKEN ŞAKA EDİYORSUN DEĞİL MI?
NE ŞAKASI?. BEDAVA MI VERECEĞİM SANIYORSUNUZ YA..
57
2-25

BEN ZORBALIĞA PABUÇ BIRAKMAM..
KES SESİNİ!. BENDEN PARA ALACAK ANASINDAN DOĞMAMIŞ DAHA!..

BUNDAN EMİN MİSİN ?...
VAY BLEK!.. SEN HA!.
VAY CANINA!.
ZIP
AH!.. TABANCAM UÇTU!.
2·26

BLEK!.. ÖTEKİNE DİKKAT!.

İKAZINA TEŞEKKÜRLER ZUKOR!. SIHHATİN NASIL ?.
VAY!.
2·27

BU DA HARAÇÇI-NIN ARKADAŞIYDI DEĞİL Mİ ?
DUR EY ARKADAN SALDIRICI KALLEŞ! ZUKOR DAHA YAŞLANMADI ....

SEN RAHATSIZ OLMA ONUN İÇİN ZUKORCUĞUM..
2·28

ONU DA BANA BIRAKSAYDIN..! BLEK..!
B..BLEK MI ? VAY CANINA !

YA SİZİN İSMİ ALİNİZ ?
İMDAT!..
2-29

BRAVO BLEK!.. HALA YAMANSIN!.. BENDEN DE KUVVETLİSİN HATTA..
....
MÜBALEĞA EDİYORSUN!.. HA..HA..HA!.

HAYDİ DEFOLUN ŞİMDİ, BAKAYIM...
2-30
62

BİR DAHA GELİRLERSE GÖRÜRLER GÜNLERİNİ..
GELEMEZLER!.. NEYSE!.. İNGİLİZLERDEN BAHSET SEN BİRAZ

INTANTO...

PROFESÖR VE RODİ...
KİMSELER YOK BURALARDA..
SAKLAN RODİ..!..
2-31

MÜFREZE SERT BİR EMİRLE BİRDEN DURUR..

YÜZBAŞI BİRAZ İLERLER VE.
İŞTE REİS DE GELMİŞ.. ÂLÂ!
VOAH!

BEN YÜZBAŞI MULKANI'YIM.. EMRİMDE ÇOK ASKER VAR ...
BEN DE KIOVASLARIN REİSİ GÖKGÜRÜLTÜSÜYÜM.. BİR ÇOK MUHARİBİM VAR BENİM DE..
3-3

ÂLÂ!.. İNGİLİZ DÜŞMANI BEYAZLARA KARŞI BİZLE MÜTTEFİK OLMANIZI İŞİTİYORUM BEN...

BAK HELE!.. BLEK'İN BİZE BAHSETTİĞİ İNGİLİZ SUBAYI BU DEMEK... ....
DÜŞMANLARIMIZI MAHVETMELİSİNİZ...
68
3-4

BUNA KARŞILIK KABİLEMİN KÂRI NE OLACAK ?..

TÜFEKLER.. İÇKİLER.. ATEŞ SULARI...
MM.! KABİLEMLE KONUŞAYIM GİDİP..

REİS ORADAN AYRILIR...
ŞİMDİ GELİRİM BURAYA. BEKLE!
3-5

BU İTTİFAKA MANİ OLABİLMEK İÇİN NE YAPMALIYIZ ACABA ?
SEN ONU BANA BIRAK PROFESÖR..
3-6

RODİNİN ATTIĞI TAŞ HEDEFİNİ BULUR..
VOAH !.
ZIP
70

VOAH ! KAFAMA TAŞ ATARAK HAKARET HA !.
BEN Mİ ? BEN TAŞ ATMADIM SANA.

YALAN SÖYLÜYORSUN ! BAŞKA KİMSE YOK BURADA KAFAMA TAŞ ATACAK.

DELİ MİSİN SENİ GÖKGÜRÜL TÜSÜ..
YA !. ŞİMDİ DE DİLİNLE HAKARET EDİYORSUN HA !
71
3-7

BEN SADECE ANLAŞMAK İSTİYORDUM SİZLE.
DAHA KONUŞURSAN MUHARİPLERİMİ ÇAĞIRIRIM HA ! DEFOL BURADAN !

BAK NASIL KÖS KÖS DÖNÜYOR..
YAŞASIN !. HEM ANLAŞAMADILAR.. HEM DE ARALARI AÇILDI...
72
3-8

MİLLİYETÇİLER DE KURTULMUŞ OLDU HEM BU SURETLE..

HAYALE KAPILMA RODİ.. YÜZBAŞI BU İŞİN PEŞİNİ BIRAKMIYACAKTIR OĞLUM...
O HALDE?
3-9

ÇARESİNİ SONRA DÜŞÜNÜRÜZ.. ŞİMDİ BLEK'İ BULUP DURUMU ONA ANLATALIM
73

BU SIRADA İNGİLİZ SUBAYI..
BİR TAŞ BÜTÜN İŞİ HALLETTİ.. KİM ATTI BU TAŞI ACABA ?

ACABA TEKRAR ANLAŞABİLİR MİYİM O REİSLE !.. BİR KAÇ GÜN BEKLİYEYİM BAKAYIM..

VERECEĞİM İÇKİLER ER GEÇ ONLARI YOLA GETİRECEKTİR.. SABIRLI OLMALIYIM
74
3-10

BU SIRADA ...
ŞURAYA BAK!.. GÖREN DE BİR BİRLERİYLE YARIŞ EDİYORLAR ZANNEDECEK..
HAH!HAH!

İYİ SOPA ÇEKTİN DOĞRUSU BU İKİSİNE BLEK.. ELLERİN DERT GÖRMESİN..
SAĞOL! AMİN.
3-11

HA SAHİ!.. İNGİLİZ SUBAYI HAKKINDA MALÛMAT İSTİYORDUN SEN

EVET!.. GEMİLERİ NEREDE DEMİRLİ BİLMİYORUM AMA KUMANDANLARININ ADI MULKANİ..
BU İSMİ HATIRLIYORUM!..

ÇOK KURNAZ, ÇOK TEHLİKELİ BİR ADAM- KIZILDERİLİLERİ AYAKLANDIRACAKTIR MUTLAKA!..
3-12

O KADAR KOLAY DEĞİL O.. NEYSE! RODİ VE PROFESÖR GELİRLERSE BEKLESİNLER BENİ...

AMAN İNGİLİZLERE DİKKAT ET BLEK..
MERAK ETME DOSTUM-

VE BLEK YOLA KOYULUR
3-13

BİRAZ SONRA
BURALARDA ASKER YOK- İYİ- DÖNEYİM ARTIK GERİYE!

BELKİ PROFESÖRLE RODİ BENDEN DAHA TALİHLİ ÇIKMIŞLARDIR DA MALUMAT TOPLAMIŞLARDIR-

AZ SONRA.
BİR KIZILDERİLİ ATI VAR BURADA..
3-14

HAYRET!.. NE OLMUŞ BURADA ? ZUKOR DA YOK ORTADA..
SARHOŞ BİR KİOVA
VOAH .. LIK.. LIK.. LIK.. ÇOK ATEŞ SUYU..

NE OLDU BURADA ? MEYHANENİN SAHİBİ NEREDE SÖYLE!.. NE OLDU ?
VOAH!.. ÇOK SORU BUNLAR ?
3-15
79

KİOVALAR YAKALADILAR ONU.. ÇÜNKİ BİR ATIMIZI ÇALDI O...
SERSEM!.. NE ATI ? SAÇMALIYORSUN..

SİYAH LEKELİ AT.. İZLERİ BURAYA KADAR GELİYOR.. ATI BULAMADIK AMA ZUKOR'U YAKALADIK ...
SİYAH LEKELİ Mİ ? HATIRLADIM O ATI..
80
3-16

ZUKOR'A ZORBALIK EDEN O İKİ ADAMDAN BİRİNİN ATI BU TARİFE UYUYOR GERÇEKTEN..

NEREDE PEKİ BURANIN SAHİBİ ?
KAMPIMIZA GÖTÜRDÜLER.. ÖLECEK O BU GECE..

YETER ARTIK! UYUYACAĞIM BEN.. VOAH!..
3-17
81

VE ÜÇ MİL İLERDE

İŞTE ONLAR! BENİ GÖRDÜLER -
YAKLAŞMA BLEK!..

NEDEN ATEŞ ETMİYORSUN ? HANİ ATEŞ PÜSKÜRÜYORDUN DEMİN ?
ŞEY.. ELLERİM TİTRİYOR..--
3-21

KORKUYORSUN DEMEK...
KIZILDERİLİLERDEN ÇALDIĞINIZ O ATI İSTİYORUM PİS HIRSIZLAR
SEN KORKMUYOR MUSUN SANKİ ?

SİZ Mİ VERECEKSİNİZ YOKSA BEN Mİ ALAYIM ?
86
3-22

HİÇ KORKMADAN DA İLERLİYOR...
YA ATEŞ EDERSE ?
DUR BLEK!.. VERİYORUZ ATI..

DEEEEEH!
87
3-23

ÂLÂ!.. VE DURMAYIN!.. DEFOLUN SURALARDAN..
HINZIR AVCI..
SUS!.. DU- YARSA...

BLEK ATI YEDİĞİNE ALIP DÖNÜŞ YOLUNU TUTAR...
3-24

AH!.. NE TALİHSİZLİK.. ÖYLE KIZIYORUM KI....
SEN DE HEP BLEK YOKKEN ATEŞLENİYORSUN..

EVET AMA PEKALA ONA BİR PUSU KURABİLİRİZ.. FEVKALADE BİR FİKRİM VAR.. DİNLE BAK..
NEYMİŞ O?
3-25

VE AZ SONRA BLEK GERİ DÖNER...
HÂLÂ UYUYOR BU SARHOŞ!. ATINI BIRAKIP KAMPLARI NA GİDEYİM ARTIK!.
3-26

VE O AKŞAM KIOVA' LARIN KAMPINDA ...

ODUN KAFALILAR! NE ATINDAN BAHSEDİYORSUNUZ ?

İZLER SENİN BARAKANA GELİYORDU.. NAFİLE İNKÂR ETME!..

BEN BİR ŞEY İNKÂR ETMİYORUM SERSEM!.. ÖLÜMDEN DE KORKMAM BEN...

3-27

91

İŞKENCE BAŞLA SIN!

DURUN!.. ZUKOR DOĞRU SÖYLÜYOR. İŞTE ATINIZ..

MANİTU!

LEKELİ AT!..

ÇELİK BLEK!..

3-28

92

ATINIZI ZUKOR DEĞİL FENA RUHLU İKİ SARIBENİZLİ ÇALMIŞLARDI-...

ZUKOR, ÇELİK BLEK DEDİ.. DEMEK ŞANI YAYGIN ÇELİK BLEK SENSİN HA!...

EVET!.. BEN YALAN SÖYLEMEM.. ZUKOR MASUMONU BIRAKIN ARTIK!.

93

3-29

SAVAŞ KURNAZLIKLARI

SALLA BALTAYI BLEK!- DÜŞÜNME!- SALLA HAYDİ !..
VOAH!. GÖSTER BAKALIM NİŞANCILIĞINI BLEK!
4-1

ZAC!
VE BALTA HEDEFİNİ BULUNCA-
VOAH!- BLEK GERÇEKTEN DE ÇOK YAMAN BİR NİŞANCIYMIŞ DOĞRUSU..
HAYRET!
VOAH!
4-2
KURTARDIN BENİ BLEK!.
ŞİMDİ SÖZÜNÜ TUTMA SIRASI SENDE BÜYÜK REİS..
EVET!.. SERBESTSİNİZ.. GİDEBİLİRSİNİZ BURADAN--
BÖLGEDEKİ BEYAZLAR ALEYHİNE ASKERLER LE ANLAŞIYORSUN REİS ---
4-3

O NAMERT İNSANLARLA NASIL ANLAŞMA YAPABİLİRSİN SEN REİS?
VOAH! YETER! KİMSEDEN NASİHAT ALMAM BEN—

ŞİMDİ GİDEBİLİRSİNİZ. AMA BİR DAHA ÇIKMAYIN SAKIN KARŞIMA.. İŞTE O KADAR!..
4-4

BLEK VE ZUKOR BÖYLECE KAMPTAN AYRILIRLAR—

HAYATIMI KURTARDIN! GÜZEL BİR ÖVÜN YEMEĞİ DE HAK ETTİN BÖYLECE...
YA!.. YAŞADIK!.

AMA ŞU İTTİFAKA MANİ OLABİLSEYDİM LEZZETLE YİYEBİLİRDİM YEMEKLERİ ZUKOR.
4-5

HAKLISIN! O HINZIR MULKANİ KİOVA'LARI KIŞKIRTIP DURUYOR...

GÖKGÜRÜLTÜSÜ DE KANMAK ÜZERE ONA..
NEYSE!. GEÇELİM ŞİMDİLİK BUNLARI

YEMEĞİMİZİ YİYELİM EVVELA!
4-6

BAKSANA NE HALE KOYDULAR BARAKAMI ALÇAKLAR..
YİYECEKLER DURUYOR OLSALAR BARI'..

BEN ET BULDUM. SEN DE KÜMESE BAK HELE!..
BAKARIM ZUKAR!..
4-7

BLEK KÜMESE GİDER.
KORKMAYIN TAVUKLAR. YUMURTA ALACAĞIM SADECE--

PROFESÖRLE RODİ'NİN KEŞİF HAREKETLERİ NE NETİCE VERDİ ACABA ?

VE BARAKADA.
SOFRAYI HAZIRLAYAYIM ETLER PİŞİNCE YE KADAR..
4-8

BU SIRADA BARAKANIN DIŞINDA
ŞU BARAKADAN DUMAN ÇIKIYOR.. GELİN ÇOCUKLAR. YAŞADIK!.
VAY CANINA!. İNGİLİZ ASKERLERİ!.

YAŞASIN!. SOFRA DA HAZIRMIŞ.
ÇABUK! GETİR YEMEKLERİ İHTİYAR.. HAYDİ SALLANMA!.
AMA!.
4-10

NE ?. İTİRAZ MI ? SEN DE Mİ O PİS ÂSİLERDENSİN YOKSA...

HAYIR!.. HAYIR!.. SİZ İNGİLİZ ASKERLERİNİ ÇOK SEVERİM BEN.
YAVAŞ OL BE!.. NE BAĞIRIYORSUN ÖYLE !
HAYDİ YEMEK!

VE KÜMESTE BLEK..
VAY CANINA!.. BU BİZİM ZUKOR'UN SESİ..
4-11

BANA İŞİTTİRMEK İÇİN BAĞIRIYOR BU !.

BUYRUN EFENDİM!.
YUMURTA DA İSTERİZ.. AMA TAZE OLSUN HA..
4-12

EMREDERSİNİZ !.. BUYURSUNLAR !.

AH!
SPLASH!
KİM BU MÜNASEBETSİZ? OF!.
VAY!
SPLASH!
4-13

AY!
SPLACK!
BÜFTEK DE HAZIR EFENDİM..
GENE DE İKRAMLARIMIZI BEGENDİREMEDİK BUNLARA..
ALIN SİLAHLARINIZI !.
4-14

İKRAM USULÜNÜ DEĞİŞTİRELİM..
OUCK!

TABAKLARI SATAN ÇOK SAĞLAMDIRLAR DEMİŞTİ..
CRASH!
4-15

O ASKERI BURAYA YOLLA BLEK!..
NASIL İSTERSEN DOSTUM!.. BUYUR!..
MERSİ!..

NE İYİ ETTİNİZ DE GELDİNİZ.. CANIMIZ SIKILIYORDU BİZİM DE...
4-16

BU İŞ BİTTİ.. AMA BU ARADA BİZİM YEMEKLER DE SUYA DÜŞTÜ...
DUR BAKAYIM.

BUNLARIN ÜNİFORMALARI İŞİMİZE YARIYABİLİR BELKİ DE..
4-17

VE ONBEŞ DAKİKA SONRA
DİYE ÇİZMELERİNİ ÇIKARMIYACAK MISIN YANİ? PERÜKANI DA!.. HAYDİ..
SEN SUBAYSIN
PERÜKAMI MI? EYVAH!..

HAYDİ ŞİMDİ DE DIŞARI KAHRAMAN ASKERLER...
4-18

ASKERLER DIŞARIYA ATILIRLAR...
OF!.. AYAĞIMA TAŞLAR BATIYOR.. AMAN..
YÜZBAŞI BU HALDE GÖRMESİN BİZİ'...

BAK BAKALIM NASIL OLACAĞIM BUNUNLA..
VE BAKALIM BİTLER KAFA DEĞİŞTİRMEKDEN MEMNUN OLACAKLAR MI?
4-19

NE?.. YANİ BİTLİ MİDEMEK İSTİYORSUN BU PERUKA...
HA.. HA.. HAA!..

BU YAŞINA RAĞMEN YUMRUKLARIN ESASLIYDI AMA ZUKOR!

VE ESKİSİ GİBİ HALA SENLE KOLBAŞ TI YARIŞMASINA ÇIKABİLİRİM..
YA!..
4-20

YAŞLANDIKCA KUVVETLENİRİM BEN DOSTUM!
BAŞLA!..

BU SIRADA.

ÜÇ MİL UZAKTA..
BLEK BİZİ REZİL ETTİ.. AMA GÖRECEK O..
ONUNLA NASIL BAŞAÇIKARIZ BİZ?
4-21

KURNAZLIKLA MAĞLUP EDEBİLİRİZ ONU!. GEL DÖNELİM BARAKAYA!.

BU SIRADA BARAKADA..
HAYRET!.. YAMANSIN DOĞRUSU ZUKOR.
AH ŞU ROMATİZMALARIM OLMASA.

AZ SONRA.
SÜRÜNEREK YAKLAŞALIM ORAYA..
4-22

DUR!.. BİRİ YAKLAŞIYOR BARAKAYA ....
BİR ÇOCUKMUŞ.

YAŞAŞIN!.. BULDUM İŞTE BLEK'İ..
RODİ!.. SEN HA! PROFESÖR NEREDE?
4-23

İNGİLİZLERE KARŞI PLAN HAZIRLAMAKLA MEŞGUL.. DÖNECEĞİM GENE...
ANLAT BAKALIM-

DÜN TESADÜFEN MULKANİ İLE BÜYÜK REİSİ MÜZAKERE ÜSTÜNDE YAKALADIK.. VE AYRILIRLARKEN REİSİN KAFASINI BİR TAŞLA ŞİŞİRDİM.
BAK HELE!.
4-24

REİS DE BUNU MULKANİ DEN BİLİP KOVDU ONU

BU SURETLE İTTİFAKLARI DA SUYA DÜŞTÜ...
MÜKEMMEL!
4.25

ŞİMDİ PROFESÖR DE YENİ YENİ FİTLER SOKMAĞA ÇALIŞMAKLA MEŞGUL ARALARINA

ÂLÂ! AMA ÇOK DİKKATLİ OLMAŞI LÂZIM PROFESÖRÜN..
ALDIRMA! SEN KURTARIRSIN BİZİ GENE..

BEN GİDİYORUM ARTIK!
BEN DE BU ARADA ASKERLERİN BÜYÜK KISIMLARININ YERİNİ ÖĞRENECEĞİM....
4.26

ÇOCUĞU TAKİP EDELİM!.
YA BLEK?

AMA..
PROFESÖRÜ BULUP İNGİLİZLERE TESLİM EDECEĞİZ.. YÜRÜ!
4.27

O ZAMAN BLEK DE PROFESÖR'Ü KURTARMIYA KOŞACAKTIR...

O ZAMAN ONU DA YAKALIYAÇAKLAR VE BİZ DE MÜKAFATIMIZI ALACAĞIZ..
MM!..
4-28

İNGİLİZLER ÇOK PARA VERECEKLER BİZE BUNUN İÇİN...

BU SIPADA PROFESOR

ŞİMDİ VURURUM O TAVŞANI....

HAYIR!.. VURAMAZSIN ONU!..
4-29

PROFESÖR KIZILDERİLİNİN ELBİSELERİNİ GİYER..
BU KILIKTA GECELEYİN KİMSE TANIYAMAZ BENİ...

ASKERLERİ BİR ZİYARET EDEYİM ŞİMDİ GİDİP.. OKLA YAYIM DA VAR..
4-30

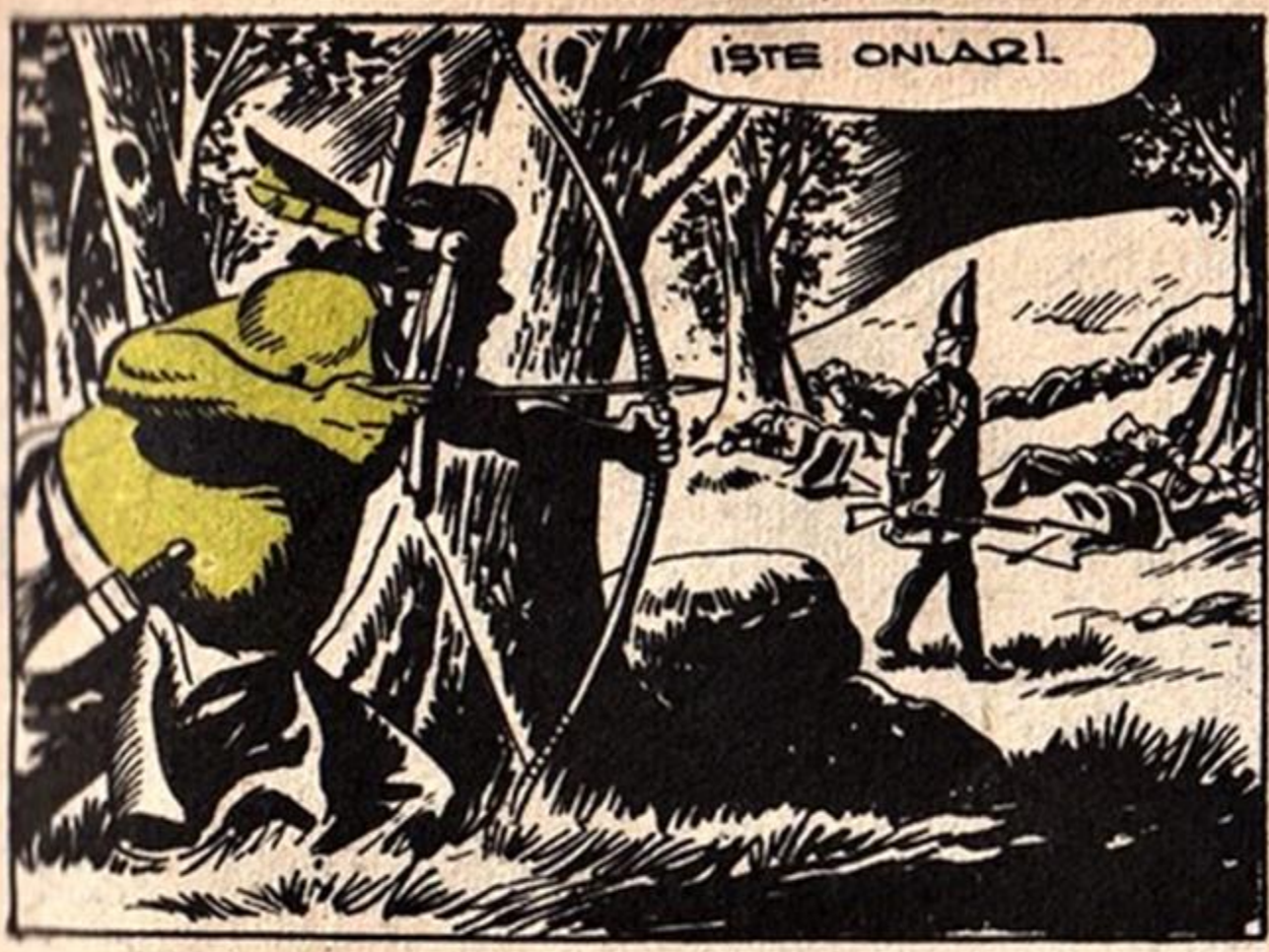
İŞTE ONLAR!

ZIP
HEY!.. O NE?
4-31

SİLAHBAŞINA!.. YERLİLER!..
YERLİLER Mİ? NEREDE?
İŞTE BİRİ DE ŞURADA..
4-32

BÖYLECE KAMP BİRDEN KARIŞIR...

TEHLİKE
İŞTE ŞURADA!.. ATEŞ!.. ATEŞ!..
ENAYİLER AMMA DA YUTTULAR HA!.
33
5-1

BEREKET VERŞİN İYİ NİŞANCI DEĞİL BUNLAR..
ZIP

AMA BÖYLECE YERLİLERLE ANLAŞMAKTAN ÜMİTLERİNİ KESERLER ARTIK..

BU NUMARA YÜZBAŞI MULKANI'Yİ HAYLI ŞAŞIRTACAKTIR.. HA.. HA.. HAA!..
34
5-2

TAKİP EDELİM Mİ ONU?
HAYIR!. BELKİ BİR TUZAK KURMUŞLARDIR...
BİZ İSE ONLARLA ANLAŞMIYA ÇALIŞIYORDUK BU ARADA..

ONLARDAN BİRİNİ YAKALIYALIM DA ALALIM İNTİKAMIMIZI....
35
5-3

PROFESÖR GERİ DÖNER VE DERHAL GİYİNİR....

ŞIMDİ RODİYLE BULUŞACAĞIMIZ YERE GİDEYİM BAKAYIM...

BU SIRADA RODİ'NİN PEŞİNDE..
5-4

BULUŞMA YERİMİZ BURASIYDI.. NEREDEYSE GELİR PROFESÖR DE
5.5

HEY RODİ !.
PROFESÖR.
İŞTE O !. ATILALIM ÜZERİNE HEMEN...
37

VAY !.. BUNLAR DA KİM BÖYLE ?
....

VAY CANINA !. PROFESÖR'E SALDIRDILAR
38
5.6

YAKALADILAR.. BEN BİR ŞEY YAPAMAM. BLEK'E HABER VEREYİM EN İYİSİ..

ÂLÂ !. YÜZBAŞI MULKANI'YE TESLİM EDERİZ ŞİMDİ ONU..
....
ÇOCUK KAÇIYOR.. VURAYIM ŞUNU
39
5-7

VE BERİ YANDA BLEK ...

42

İŞTE ŞU ASKER KARAYA ÇIKTI.. İÇERİ GİRİYOR.. TAKİP EDEYİM..
43

BLEK ASKERİ TAKİP EDER VE YARIM SAAT SONRA.
METRUK KÖYE GELDİ..! ANLAŞILAN KARARGAHLARI BURASI... ASKERLER VAR BURADA...
5-11

ÂLÂ!.. ÖĞRENECEĞİMİ ÖĞRENDİM ARTIK...

BU SIRADA İKİ ŞERİR DE BAŞKA YOLLARDAN PROFESÖRÜ METRUK KÖY'E GETİRİRLER ...
44
5-12

VE AZ SONRA
MEŞHUR PROFESÖR OKLİTUS HA.. ÂLÂ!
AZ SONRA BLEK DE TUZAĞIMIZA DÜŞECEK LÜSTELİK YÜZBAŞIM...

BURADA UFAK BİR TERTİBAT ALMANIZ KÂFİ.. ŞU ANDA YOLDADIR BİLE HATTA..
45
5-13

BU SIRADA

BARAKANIN CIVARINDA
BLEK BLEK!..
RODİ!

PROFESÖRÜ KAÇIRDILAR BLEK FELAKET...
NE?
5-14

İKİ ADAM ONU İNGİLİZLERE TESLİM EDECEKLERİNİ SÖYLÜYORLARDI. BEN DUYDUM...

YA!.. İNGİLİZLERİN KAMPLARININ YERİNİ BİLİYORUM. PROFESÖRÜ MUTLAKA KURTARACAĞIZ...

VE BİRAZ SONRA.
ADAMLARDAN BİRİ TÜFEKLİ VE SARIŞIN, ÖTEKİ SİYAH ELBİSELİ MİYDİ RODİ?
EVET! TAMAM!...
ALÇAKLAR!..
5-15

ŞU BİZDEN DAYAK YİYENLER OLACAK.. ANLIYORUM ŞİMDİ...

BENDEN İNTİKAMLARINI ALAMAYINCA BU ALÇAKLIĞA TEVESSÜL ETTİLER...
SENİ ORAYA ÇEKMEK İSTİYORLAR..
5-16

BU SURETLE SENİ DE YAKALIYACAKLAR GÜYA!..

HAKLISIN ZUKOR.. BEREKET VERSİN İNGİLİZLERİN KAMPLARININ YERİNİ BİLİYORUM..

ŞU GEMİ VE ŞURADA DA METRUK BİR KÖY VAR..
5-17

KARARGAHLARI BURASI.. AMA ORADA FAZLA ASKER YOK.. EKSERİSİ GEMİDE VEYA DEVRİYE GEZMEKTE..
49

ŞİMDİ MULKANİ DERHAL ASKERLERİNİ KARARGÂHTA TOPLIYACAKTIR ...
BUNUN İÇİN YOLLAYACAĞI HABERCİLERİ DURDURMALIYIZ..

TAMAM!.. PLANIMI YOLDA İZAH EDERİM SİZE!..
5-18

BU SIRADA METRUK KÖYDE...
BURADA BLEK'İ YAKALAYABİLECEK SAYIDA ASKERİM YOK ...
GEMİYE HABERCİ YOLLAYIP KUVVET CELBEDELİM BURAYA..
ELİMİZDEKİLERİ DE KÖYÜN GİRİŞİNDEKİ DEPODA TOPLAYALIM.. BLEK ORADAN GELECEKTİR MUTLAKA...

BLEK ÖNLERİNDEN GEÇİNCE ARKADAN ATEŞ AÇARLAR.. BİZ DE CEPHEDEN SALDIRIRIZ...

NİTEKİM AZ SONRA DEPODA...
TEKRAR EDİYORUM!. BLEK GEÇİNCEYE KADAR KIPIRDAMIYACAKSINIZ BURADAN BİR YERE...
5-20

AMERİKA BÜYÜK.. AMA İŞTE BLEK'LE KARŞILAŞMAK DA BİZE NASİP.. NE TALİHSİZLİK..
ÜZÜLME BAŞKA ASKERLER DE GELECEKLER BURAYA..
5-21

YÜZ KİŞİ DE OLSAK KORKARIM BEN.. BİR GORİL KADAR KUVVETLİ BİR TİLKİ KADAR DA KURNAZ OLDUĞUNU SÖYLÜYORLAR..
53

BU SIRADA GEMİYE DOĞRU BİR HABERCİ YOLLANIR..

ÇAKAT BİR KAÇ DAKİKA SONRA.
AH!..
5-22

BU MEKTUBUMU OKUYUNCA MULKANI NE YAPACAK ACABA?
55
5-23

VE BİR KAÇ DAKİKA SONRA...

VAY CANINA!.. YOLLADIĞIMIZ HABERCİNİN ATI BU.. HAYRET..
5-24

YÜZBAŞIM!.. BLEK'DEN BİR MESAJ..
NE? VER BAKAYIM..
56

Yüzbaşı Mulkani!
Profesör'ün kılına bir zarar getirecek olursanız sizi doğduğunuza pişman ederim.
Tekrar görüşmek üzere..
Çelik Blek

HABERCİYİ DE DURDURMUŞ DEMEK.. YARDIM ALMAKTAN ÜMİDİMİZİ KESELİM...
HAY AKSİ!..

DERHAL DEVRİYE MÜFREZELERİNE BİR HABERCİ YOLLAYIN ÖYLEYSE --
5-25

BU SIRADA BİR ODADA ...
AZ SONRA BLEK DE ARKADAŞ GELECEK YANINA GÖBEKLİ.. DÜŞÜNME ÖYLE!..
SONRA DA ARKADAŞ ARKADAŞ AŞILACAKSINIZ BERABERCE.. HA-HA-HA-
ALÇAK!..
58
5-26

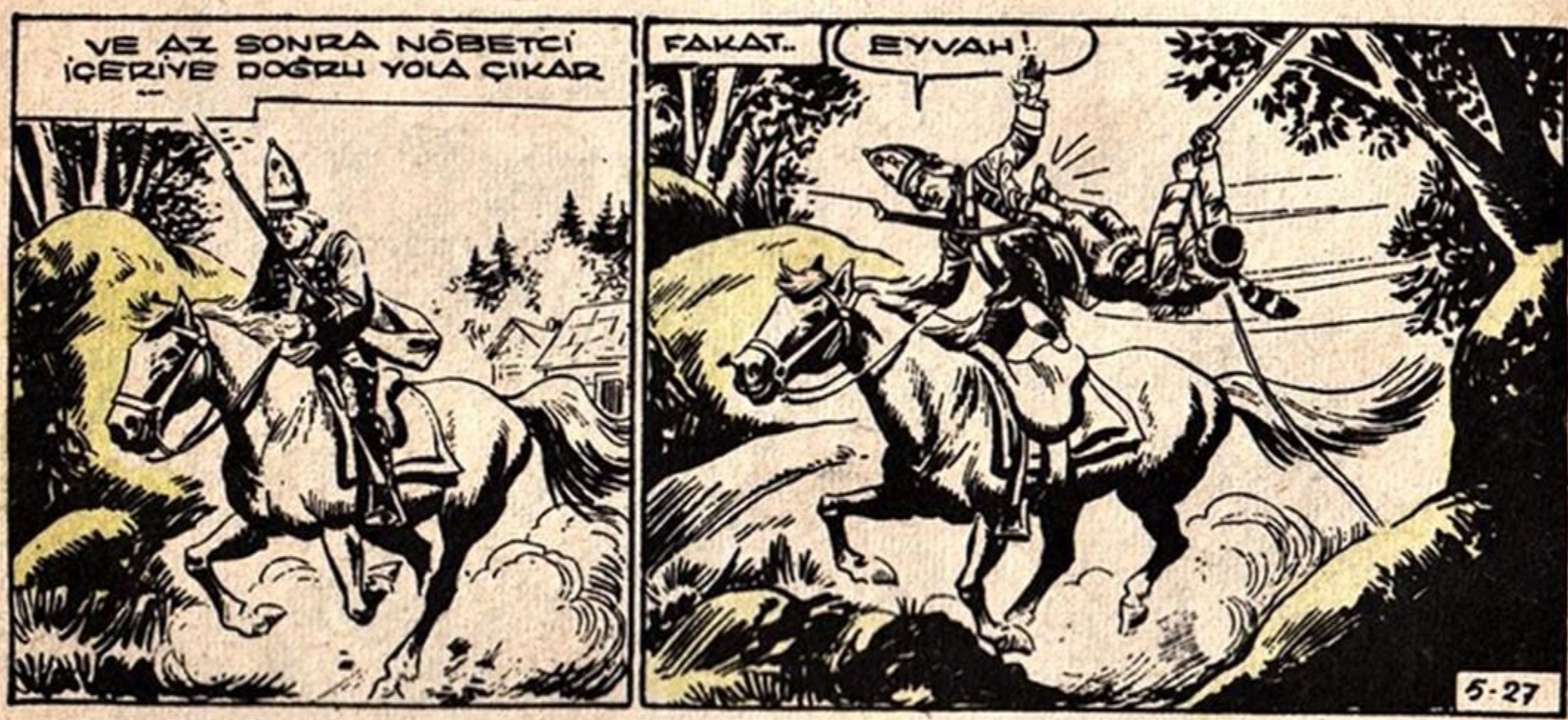
VE AZ SONRA NÖBETCİ İÇERİYE DOĞRU YOLA ÇIKAR
FAKAT..
EYVAH!
5-27

NE İŞİN VAR BU SAATTE YOLLARDA.. UYU İSTİRAHAT ET BİRAZ ....
VE BU SIRADA DEPODA ...
BİRAZ IŞINALIM..
SÖNDÜR O ATEŞİ.. DUMAN YERİMİZİ BELLİ EDEBİLİR
60
5-28

NİTEKİM..
ŞU BİNADAN DUMAN ÇIKIYOR.. ORADA ASKERLER VAR DEMEK.. İHTİYATLI OLMALIYIM ...
5-29

KIZILDERİLİLERDEN MÜHEM BİR OYUN EDECEĞİM ONLARA...
61

BU OKLAR ÇOK ACEMİCE AMA ZİYANI YOK.. İŞ GÖRÜR ...

ŞU OTLARIN KURULARINDAN DA YERLEŞTİRDİM Mİ UÇLARINA...

ŞİMDİ ISITIRIM BEN ONLARI İYİCE... ALIN!..
5-30

ZIP

NİTEKİM BİRAZ SONRA...
AMANIN YANIYORUZ..
63
5-31

YANILMAMIŞIM.. BENİ ARKADAN VURMAK İÇİN YERLEŞTİRİLMİŞLER BUNLAR DEMEK ORAYA..
AHH!
BLEK DERHAL TÜFEĞİNİ ATEŞLER
5-32
KAÇAĞIN AVI
İNGİLİZLERE AÇILAN ATEŞE ZUKOR VE RODİ DE KATILIRLAR
BİZİ ARKADAN VURMAĞA ÇALIŞAN ALÇAKLARA AÇMAYIN ...
AH!.
6-1
SAĞ KALAN İKİ ASKER DERHAL KAÇARLAR...
BU SIRADA
AteŞ KESİLDİ.. BLEK'İ VURDULAR GALİBA.. YAŞASIN!..
DEPODAN DUMANLAR YÜKSELİYOR.. BAKIN!..
6-2

SES SEDA YOK!..
BLEK'İN İŞİ TAMAMSA HABER VERİRLER BİZE!
NE PİS BİR GÜN..

BU HESAPÇA KÖYDE YALNIZ YÜZBAŞIYLA BİR KAÇ ADAMI KALMIŞ DURUMDALAR..
HANGİ EVDELER ACABA?...
6-3

SİZ BENİ HİMAYE EDİN ATEŞİNİZLE!..
DİKKATLİ OL BLEK!..

BU SIRADA

SİLAH SESLERİNİ DUYDUN MU? ARKADAŞIN BLEK'İ GEBERTTİLER MUTLAKA..
ALÇAKLAR..
6-4

ACIKMIŞSINDIR ŞİŞKO! AL ŞUNU YE!..

ELLERİN BAĞLIYSA KÖPEKLERGİBİ ELLERİNLE AL. HAYDİ EMREDİYORUM SANA!..
69

PROFESÖR İTAAT EDİYORMUŞ GİBİ YAPAR..
HA..HA..HA! DAHA HAVLATACAĞIM DA SENİ-

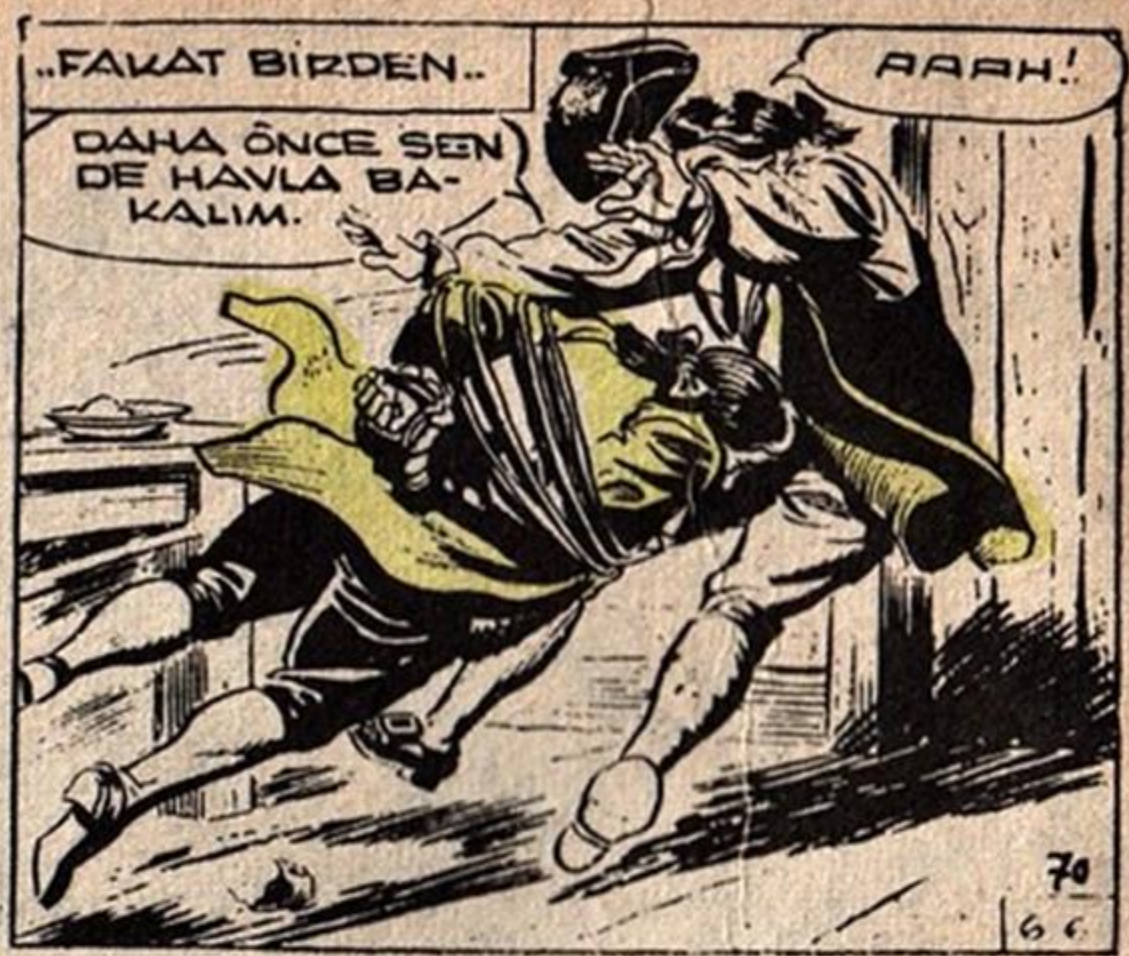
..FAKAT BİRDEN..
AAAH!
DAHA ÖNCE SEN DE HAVLA BAKALIM.
70
6 6

ÖTEKİ ODADA.
NE OLUYOR ?
AMAAN!.

YÜZBAŞI KAPIYI KENDİ HESABINA ÇOK KÖTÜ BİR ANDA AÇAR ...
VAY CANINA!.
AH!..
71
6-7

SIVIŞAYIM ŞURADAN DERHAL!

AH! MİĞDEM! ÖLÜYORUM.. AMAN..
YAKALIYALIM ONU! PENCEREDEN KAÇMIŞ..
72
6-8

ÇABUK OLUN!.. YAKALAYIN ONU...
6-9

BİZİM ASKERLERDEN NEDEN SES SEDA YOK DAHA..
AMANIN YÜZBAŞIM! ŞURAYA BAKIN...

İŞTE O!.. BURAYA GELİYOR!..
ATEŞ!..

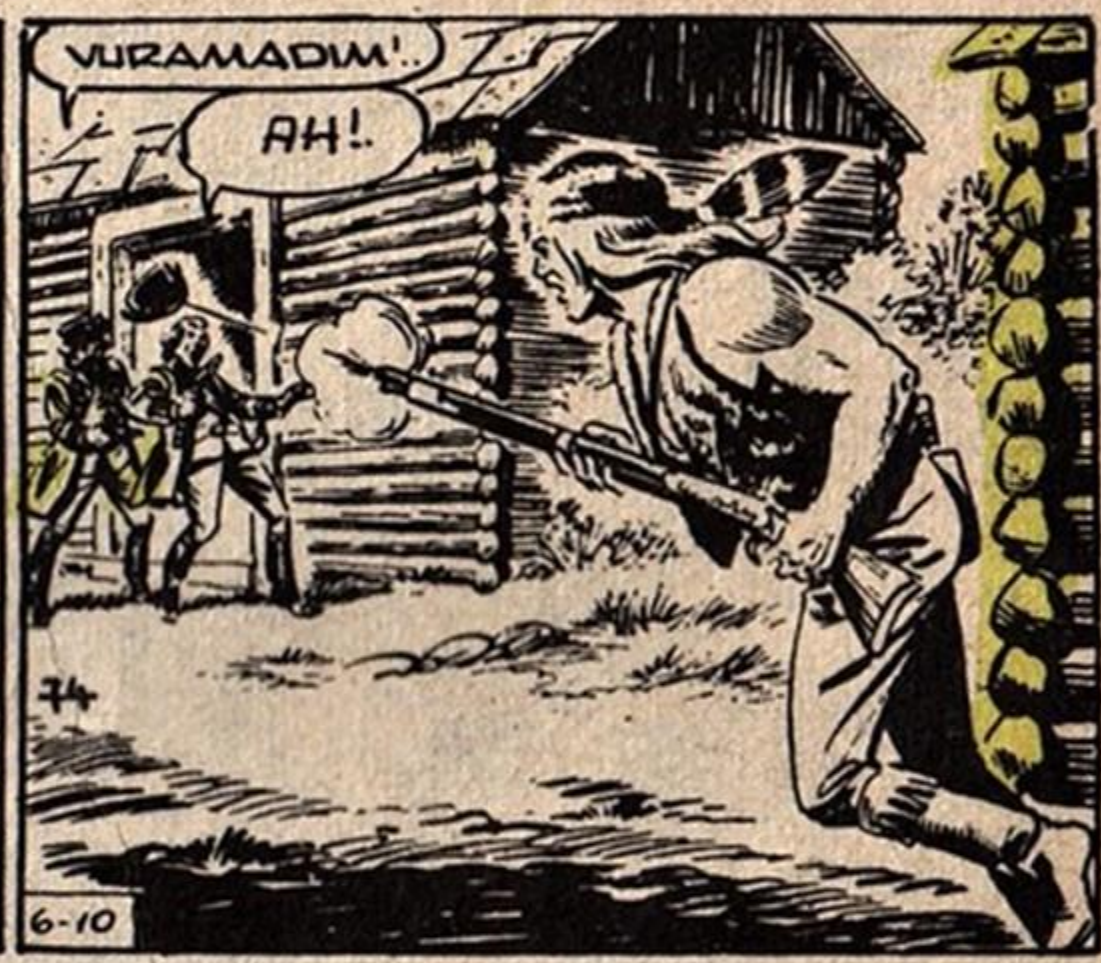
VURAMADIM!..
AH!.
6-10

ZIP
ZIP

AHH!

BU İKİ SUBAY BLEK'E PEK HAFİF GELİR VE...

PROFESÖR NEREDE?
YOK! GİTTİ!..
6-12
76

NEREDE ÖYLEYSE?.. KONUŞ!..
BİLMİYORUM.. KA.. KAÇTI!..
6-13

YALANCI ALÇAK!.. SÖYLE ÇABUK
İNANIN BA... AH!
77

BIRAK O TABANCAYI!
PENCEREDEN KAÇTI.. O İKİ SİVİL DE PEŞİNDELER...
AHI!!

YALAN SÖYLÜYORSAN KARIŞMAM...
ZUKOR!.. RODİ!.. BURAYA GELİN!
78
6-14

BU SIRADA ORMANDA..
AH ŞU İPLER OLMASAYDI BARI ...

TAKİP EDİYORLAR.. HEM DE O İKİ ADAM GENE!.. SESLERİNDEN TANIDIM..

AYAK İZLERİ.. BURADAN GEÇMİŞ.
ÂLÂ!.. KOŞALIM!..
79
6-15

BİR YERE SAKLANMALIYIM..

GEÇTİLER!.. AKSİ YÖNE DOĞRU SIVIŞAYIM ŞİMDİ..
6-16

VAY ALÇAK!.. KAÇIYOR İŞTE!.
YAKALADIK ONU!

BİR ŞELALE!.. NE YAPSAM ACABA? AKLIMA BİR ŞEY GELDİ' ....
81
6-17

BU SIRADA ..

SİZ BUNLARI BEKLEYİN.. BEN PROFESÖRÜ ARIYACAĞIM ...
82

PENCERENİN ALTINDAKİ İZLER TAZE!. SAHİDEN KAÇMIŞ GALİBA PROFESÖR..
6-18

BU SIRADA
İNTİHAR ETMİŞ OLACAK!.
NEREDE BU?

HALBUKİ YUKARIDAKİ ŞERİRLER YANILMAKTADIRLAR ... ...
83
6-19

SERSEMLER BURAYA BAKMAYI AKIL ETMİYORLAR ... ...

ÖF!.. ÜŞÜTTÜM BURADA.. HAPŞURACAĞIM NEREDEYSE..
AH... AH...

HAPŞU!..
DUYDUN MU?
DUYDUM!..
84
6-20

İŞTE BURADAYMIŞ KURNAZ!
HAY HINZIR AKSIRIK!..
ÇIK ORADAN SERSEM!

DEMEK ÇIKMIYORSUN.. AL ÖYLEYSE!..
85
6-21

FAKAT ADAM TETİĞİ ÇEKEMEDEN..
AH!
EYVAH!.ÇELİK BLEK!..
ZIP

AAHH..
6-22
86

ARKADAŞIMI ÖLDÜRDÜ.. AMA BENİ.. EYVAH VURAMADIM.

DEMEK BENİ VE ARKADAŞIMI İNGİLİZLERE SATMAK İSTİYORSUNUZ..
İMDA..
87
6-2

AMA BAŞARAMA-DINIZ BUNU..
AH!-

6-24

HAY AKSİ!. ÇİMENLERDE AYAĞIM KAYDI!-

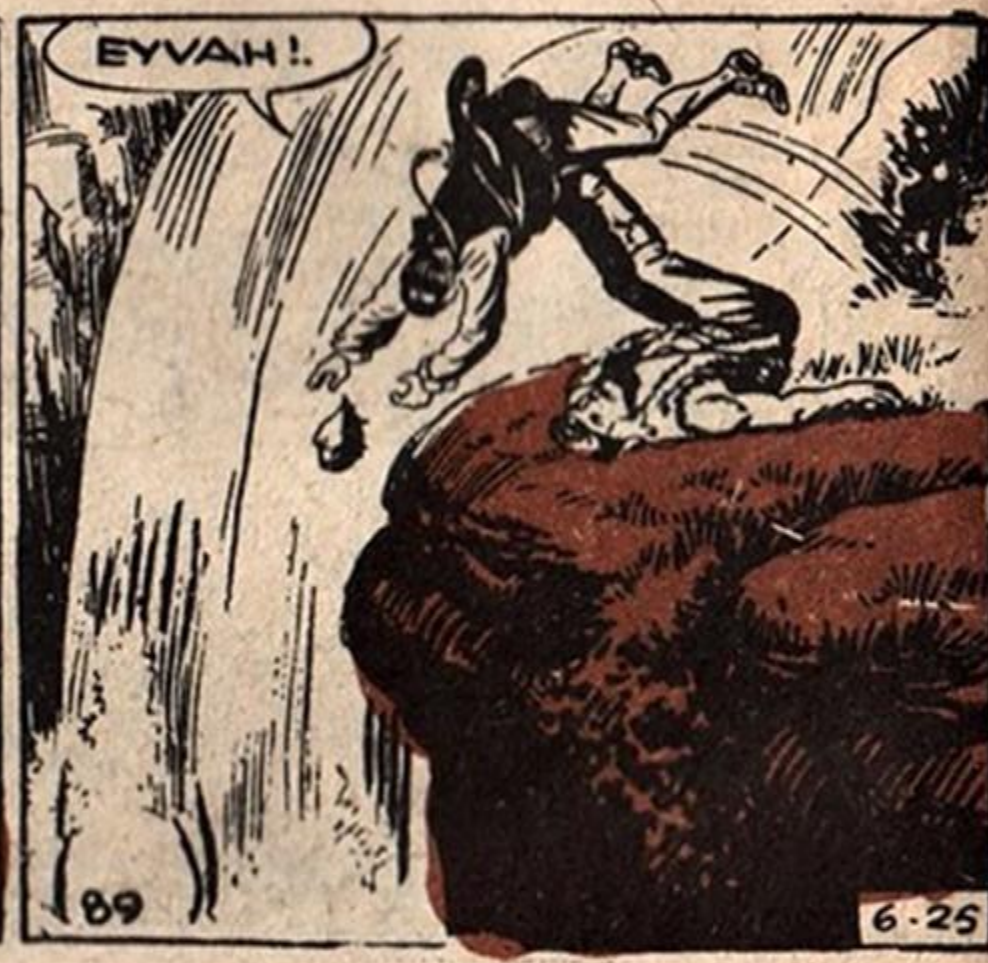
EYVAH!.
89
6-25

AAAHH...

YAZIK!.O GİRDAPTAN KURTULAMIYACAK..

PROFESÖR!.. KUR-TULDUNUZ ARTIK..
TEŞEK-KÜRLER BLEK!.
90
6-26

HAP.. ŞUUU!..
AMA NEZLEDEN KURTARAMIYACAĞIM SİZİ PROFESÖR..

O İŞİ BANA BIRAK SEN BLEK!. BOL BOL CİN İÇMEK BİRE BİRDİR NEZLEYE!.

ÂLÂ!.. YÜZBAŞI MULKANİ'Yİ YAKALADIK HABERİN VAR MI ?. NEZARET EDİYORLAR ONA...
6-27

O HINZIR İKİMİZİ ASTIRMAK İSTİYORDU AMA İŞLER TERSİNE DÖNDÜ...

ZUKOR İLE RODİ SİZİ ÇOK MERAK EDİYORLARDI ...
YA!.. ÇABUK GİDELİM!.

6-28

TEKSAS TOMMİKS
ÇİZGİ ROMAN GRUBU WEB SİTESİ
www.teksastommiks2.tr.gg

ESSEGESSE

(Takımı oluşturan üç çizerin soyadlarının baş harflerinin sırayla okunuşudur)

Pietro Sartoris (d.1926 - ö.1989)
Dario Guzzon (d.1926 - ö.2000)
Giovanna Sinchetto (d.1925 - ö.1989)

İyi ki vardınız...
Bize çok özel anlar yaşattınız...
Sizlere sonsuz teşekkürler...

maneviyatkutuphanesi